



Anexo 3 – Histórico da demanda 2023

Histórico - 2023

Mês - 2023	RDVs	Km Rodado	Diárias
Janeiro	112	14.253	34
Fevereiro	125	18.425	38
Março	150	32.432	69
Abril	105	34.255	50
Maio	159	35.703	68
Junho	160	23.563	51
Julho	86	19.803	34
Agosto	128	34.587	73
Setembro	143	32.041	67
Outubro	151	30.808	64
Novembro	152	50.538	90
Dezembro	108	22.605	58
Total	1.579	349.013	696

Valores Médios por Posto		
A	Total de RDVs no ano	1.579
B	Total de Km Rodado no ano	349.013
C	Total de diárias no ano	696
D	Postos de trabalho (motoristas)	5
A/12	Média de RDVs por mês	131,58
B/12	Média de Km Rodado pos mês	29.084,42
C/12	Média de Diárias por mês	58,00
(A/12)/D	Média mensal de RDVs por posto	26,32
(B/12)/D	Média mensal de Km Rodado por posto	5.816,88
(C/12)/D	Média Mensal de Diárias por posto	11,60

Projeção / Proposta - 2024

Postos de trabalho	5
Diárias/mês por posto (capital)	1
Diárias/mês por posto (demais localidades)	11

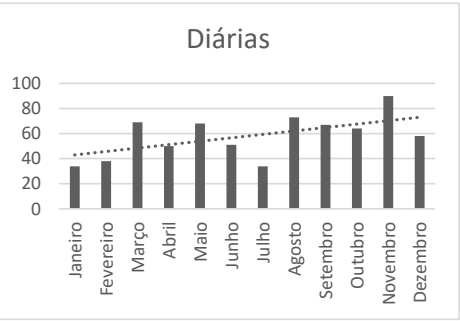
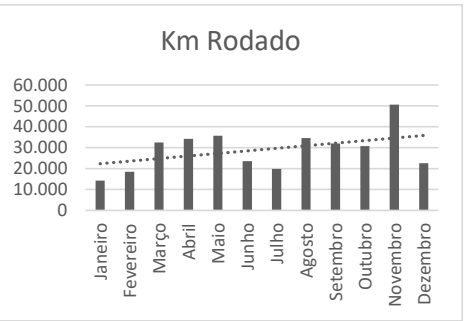
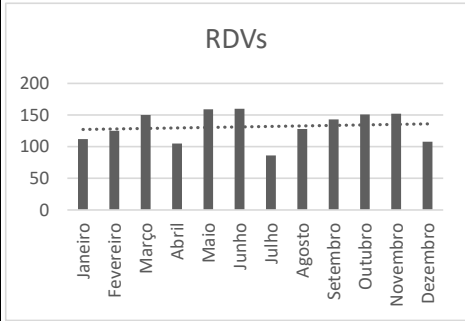

- RDVs: Requisição de Veículos
- Percebe-se uma tendência de aumento tanto no número de RDVs quanto na quantidade de KM rodados, bem como na quantidade de diárias.
- Assim, sugere-se também um aumento nos recursos para acompanhar essa elevação (postos de trabalho, recursos para diárias).
- Os quantitativos considerados foram globais, incluindo tanto RDVs atendidas pelos motoristas contratados quanto pelos próprios empregados, visando visualizar a demanda real, não apenas atendida pelo contrato então vigente.